Como Judas...

Ocurrió en un almuerzo organizado el miércoles de la semana pasada, en el Hotel Continental de Temuco. Ahí se reunieron profesionales y jóvenes empresarios de Renovación Nacional. Uno de sus dirigentes, Fernando Maturana, explicaba la necesidad de estar alertas para evitar futuras infiltraciones del marxismo en la constitución del partido. Pero uno de los asistentes objetó sus palabras diciendo que no le parecía que Renovación Nacional debiera temerle a la infiltración, ya que la propia fuerza de su posición y de su doctrina podía defenderlo. Y agregó: "Si el propio Señor Jesucristo admitió entre sus 13 más íntimos colaboradores a un traidor como Judas, no veo por qué nosotros vamos a ser más exigentes". La réplica de Maturana fue instantánea: "Nuestro Señor podía dejarse crucificar, porque siendo Dios sabía que resucitaría. Si a nosotros nos llegan a crucificar, así quedaremos para siempre".

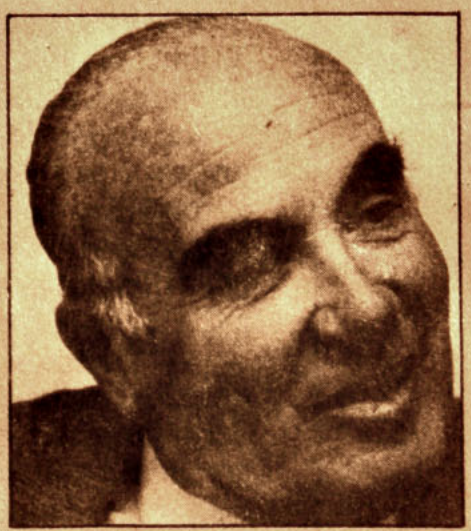

Fernando Maturana.

Estreno en sociedad...

... tendría este lunes el Partido de la Democracia Instrumental. Ese día se comunicaría la formación de este conglomerado integrado por los siguientes partidos y grupos: Radical (de Silva Cimma), Socialista (de Núñez), Social Demócrata, USOPO (socialistas de Silva Ulloa), Padena y la unión de los partidos Republicano y Liberal. Está abierta la posibilidad de que también se agregue la Democracia Cristiana, si ésta quiere; pero todo indica que esto no va a ocurrir.